

BROCHURE



LANGE KLARENBEEKSEWEG 29C
te Voorst

WILBRINK Makelaardij o.g.

Dorpstraat 47, 7361 AR BEEKBERGEN
Makelaars / taxateurs : G.H.M. Vergeer
email : info@wilbrinkmakelaardij.nl

en

Tel. 055 5061397
R. Wilbrink (agrarisch)
internet: www.wilbrinkmakelaardij.nl



VOORST – LANGE KLARENBEEKSEWEG 29C

In het fraaie buitengebied gelegen riante moderne rietgedekte **TWEE-AAN-ÉÉN GEBOUWDE SCHUURWONING**, bouwjaar 2013, met een vrije ligging en uitzicht, alsmede een fraaie ruim opgezet bijgebouw (veldschuurmodel) met garage, berging/stalling, twee paardenboxen en opslagzolder. Deze fraaie woonvorm is gelegen op een perceel van in totaal **1,7 hectare grond** (17000 m²), bestaande uit erf, tuin en weilanden.

De **gebruiksoppervlakte** wonen is maar liefst **226 m²** met royale leefruimten, alsmede 21 m² aangebouwde inpandige berging, 30 m² veranda en loggia en 116 m² vloeroppervlakte in het bijgebouw.

De woning is in 2013 gebouwd met hedendaagse bouwtoepassingen en voorzien van uitstekende isolatievoorzieningen, waaronder dak-, muur-, vloerisolatie en HR++ isolatieglas. Tevens zijn er 12 stuks zonnepanelen aanwezig. Het woonhuis is leeftijdbestendig door een grote slaapkamer en badkamer op de begane grond, naast de badkamer op de verdieping.

Indeling: Entree met ruime hal met vide, garderobe nis, modern toilet, trapkast, ruime woonkamer (40 m²) gelegen met zicht op het open gebied en met dubbel terrasdeuren naar veranda, halfopen landelijke keuken(4,7x3,8m) met U-vormig blok en composiet blad en ingebouwde vaatwasser, quooker, koelkast met vriesvak, inductie-kookplaat en dubbele terrasdeuren, grote slaapkamer (4,75x4,72m) met inbouwkasten met mooie houten landelijke schuifdeuren, alsmede een inloopkledingkast en aansluitende badkamer met inloopdouche, wastafelmeubel en toilet. Naast de keuken loopt u de bijkeuken in met een inbouwkast met wederom mooie houten landelijke schuifdeuren, alsmede een wasmachine-aansluiting, binnendeur naar aangebouwde inpandige berging(6,86x2,92m). Voor de berging kunt u uw auto ook plaatsen onder een inpandige carport.

Verdieping: Overloop met vide, 2 zeer ruime slaapkamers, waarvan 1 met dubbele deuren naar de loggia, hobby-bergkamer, 2^e badkamer met inloopdouche, wastafel en toilet, technische ruimte.

Aanvaarding in overleg

Vraagprijs € 915.000,- k.k.



aanzicht



woning, bijgebouw en perceel



entreezijde woning



garage / berging



woonkamer



woonkamer



woonkamer



keuken

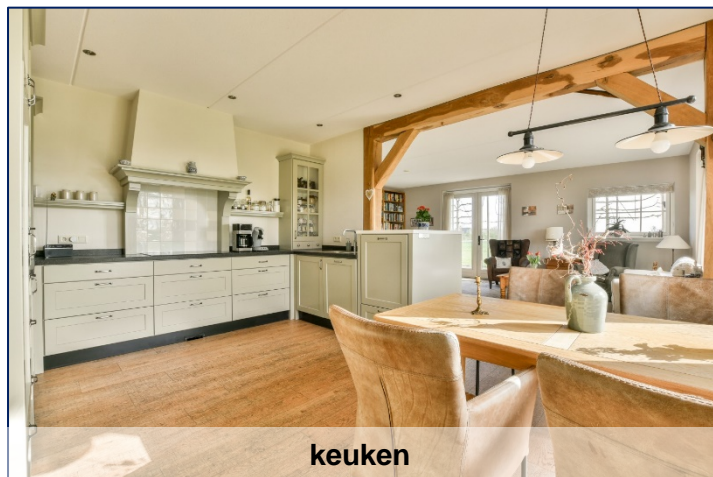

keuken

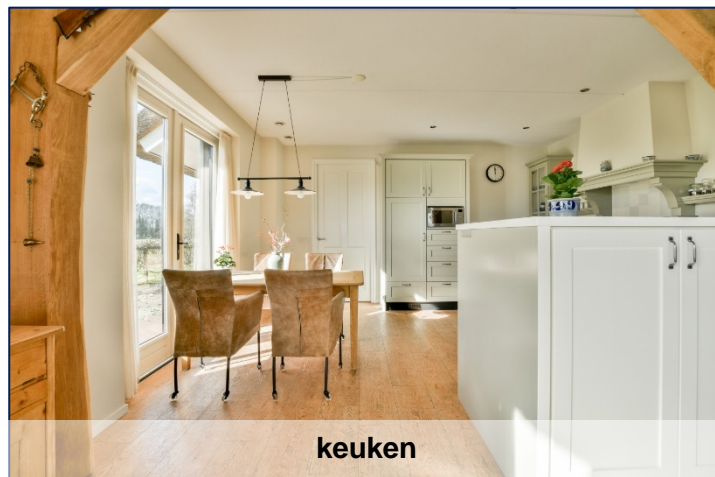

keuken



keuken



keuken



keuken

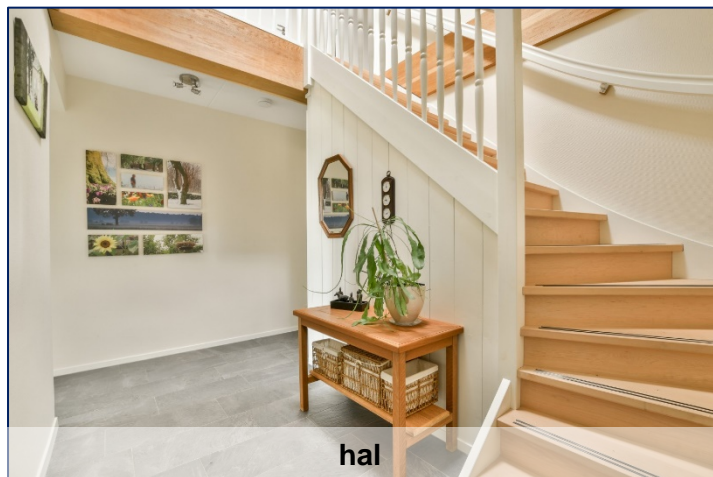

hal

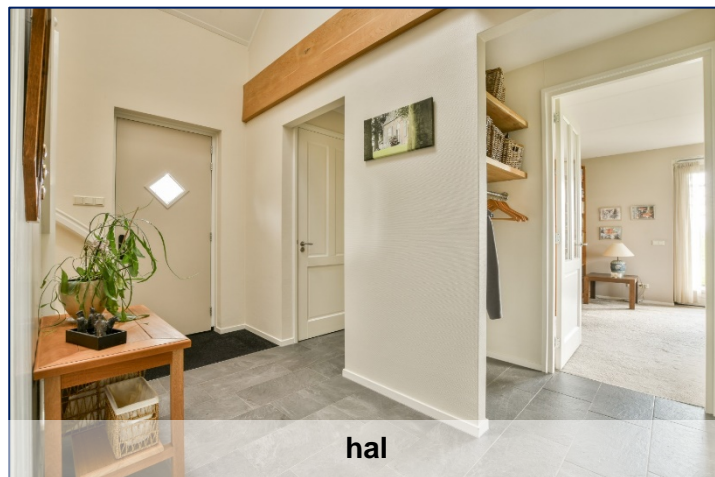

hal



slaapkamer begane grond



slaapkamer begane grond



badkamer begane grond

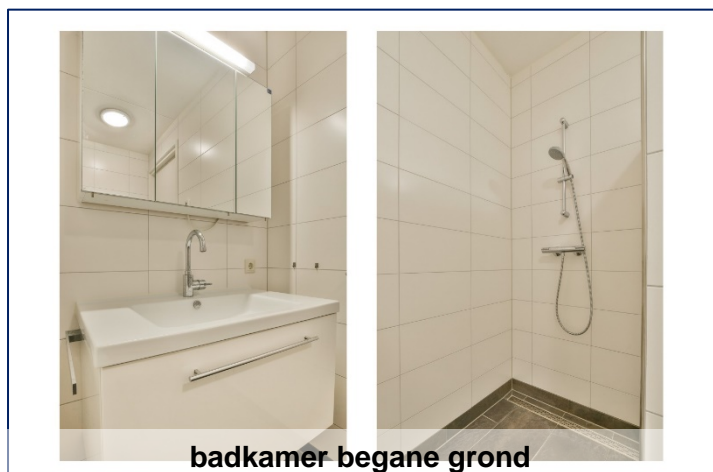

badkamer begane grond



achterhal / bijkeuken



aangebouwde berging



aangebouwde berging

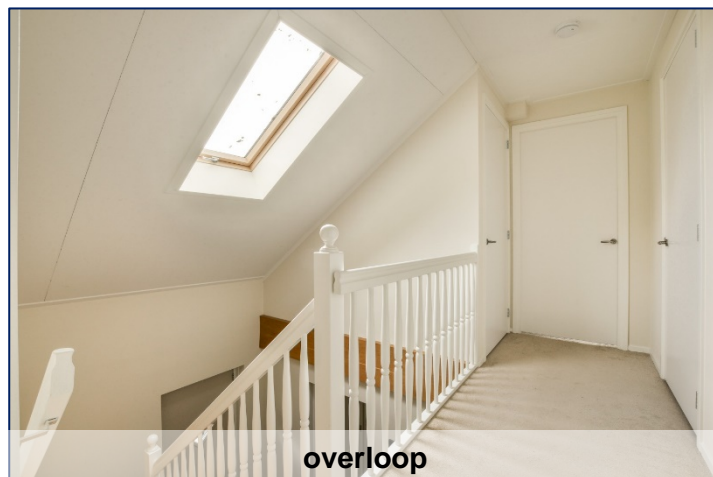

overloop



slaapkamer 2, 1^e verdieping



slaapkamer 2, 1^e verdieping

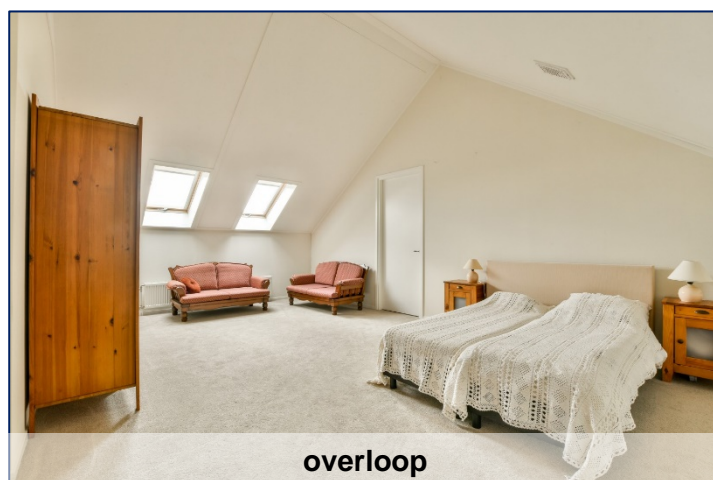



badkamer 1^e verdieping



badkamer 1^e verdieping



zolder / vide

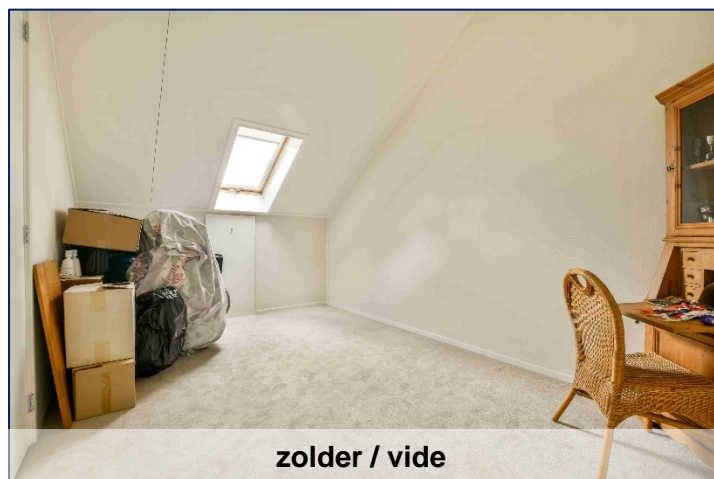

zolder / vide



tuin



terras en veranda



terras en veranda



zijgevel

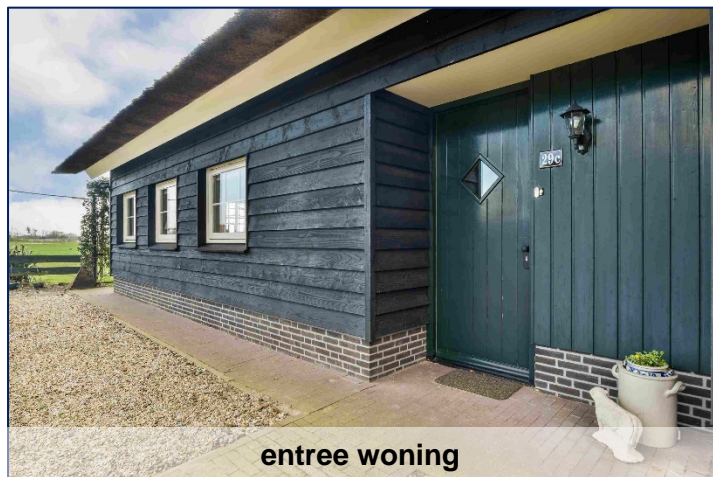

entree woning



straatbeeld



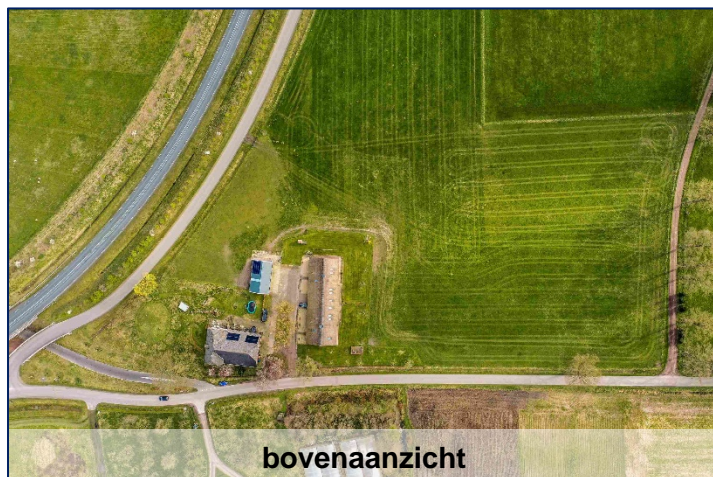

Voorst

Objectadres: Lange Klarenbeekseweg 29C, Voorst

Voorst

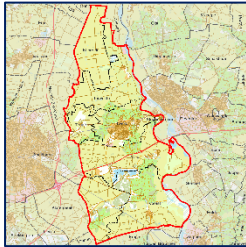

Het dorp Voorst ligt in het zuiden van de gemeente niet ver van Zutphen. In het dorp en het omringende buitengebied wonen circa 2.600 mensen. Voorst was van oorsprong het belangrijkste dorp van de gemeente. De bestuurders (landedelen) woonden namelijk in Voorst. Toen omstreeks 1600 de schout Van Mehen naar Twello verhuisde, ontstond daar het bestuurscentrum van de gemeente Voorst. Voorst heeft zich ontwikkeld tot een plattelandsdorp met veel agrarische aspecten. In de zomermaanden kunt u met het "fiets-voetveer" de IJssel oversteken naar Gorssel. Bron: gemeente Voorst

Vaste Lasten (opgave verkoper):

* Voorschotbedrag gas, electra (tot 2023)	ca.	: €	225,- p.mnd
* VITENS(water,verontreinigingsheffing, ingezeteneomslag waterschap)		: €	8,- p.mnd
* Onroerende Zaakbelasting (OZB via gem.bel.) 2024		: €	772,89 p.jaar
* Afvalstoffenheffing 2024 vaste deel		: €	174,70 p.jaar
* Afvalstoffenheffing 2024 vast tarief extra container (met grijs of groene deksel)		: €	39,25 p.jaar
* Per aanbieding container grijze deksel (140 liter)		: €	4,45 p/lediging
* Rioolheffing 2024; 0 tot 500 m3 water		: €	224,10 p.jaar
* Tot en met 2036 is er herinrichtingsrente verschuldigd		: €	106,- p.jaar

Algemene informatie:

Bouwjaar	: 2013, bijgebouw 2015/2016.
Isolatie	: Dak-, muur-, vloerisolatie, HR++ isolatieglas.
Verwarming	: Gas-CV, merk ketel Intergas, bouwjaar 2013, laatste onderhoud 14-10-2022.
Elektra	: 9 groepen, krachtgroep, PV-groep, aardlekschakelaars.
Kozijnen en dr.delen	: Hardhout.
Onderhoud	: Goed.
Riolering	: Gemeenteriool.
Grootte perceel	: Totaal circa 17000 m ² (levering volgens kaart in brochure).
Zonnepanelen	: 12 stuks 365 WP.
Energielabel	: Volgt.
Algemeen	: De woning zat aangesloten op een bronwaterleiding met een pomp in bestaande naastgelegen boerderij. Deze wordt afgekoppeld. De gezamenlijke toegangsweg kadastraal gemeente Voorst, K, 642 behoort in eigendom bij de woning, maar is belast met erfdiensbaarheid t.b.v. nummer 29A en B. In de tuin is ook een kippenhok met -ren aanwezig.

Opmerking/advisering algemeen:

De inhoud van deze brochure is zo compleet en zorgvuldig mogelijk samengesteld, maar garandeert niet het volledige beeld. Indien de aspirant-koper meer inzichten wil verkrijgen, in bijvoorbeeld de bouwkundige staat of andere aspecten, dan adviseren wij om voor het sluiten van een overeenkomst hiervoor - in overleg - actie te ondernemen. Indien koper hier verder geen gebruik van maakt, dan gaan wij ervan uit dat koper zichzelf voldoende heeft geïnformeerd. Aan onvolkomenheden in deze brochure, van zowel informatie als de tekeningen, kunnen derhalve geen rechten worden ontleend. Bij serieuze belangstelling zal koper inzage krijgen in de vragenlijst bij verkoop deel B.

Bij de koopovereenkomst dient koper tot zekerheid voor nakoming van de verplichtingen een waarborgsom te storten of een bankgarantie van 10 % van de koopsom te stellen op het moment dat eventuele ontbindende voorwaarden zijn vervallen. Indien er geen ontbindende voorwaarden zijn opgenomen dan dient dit binnen 6 weken na het sluiten van de mondelinge overeenkomst te geschieden.

Perceel indicatie

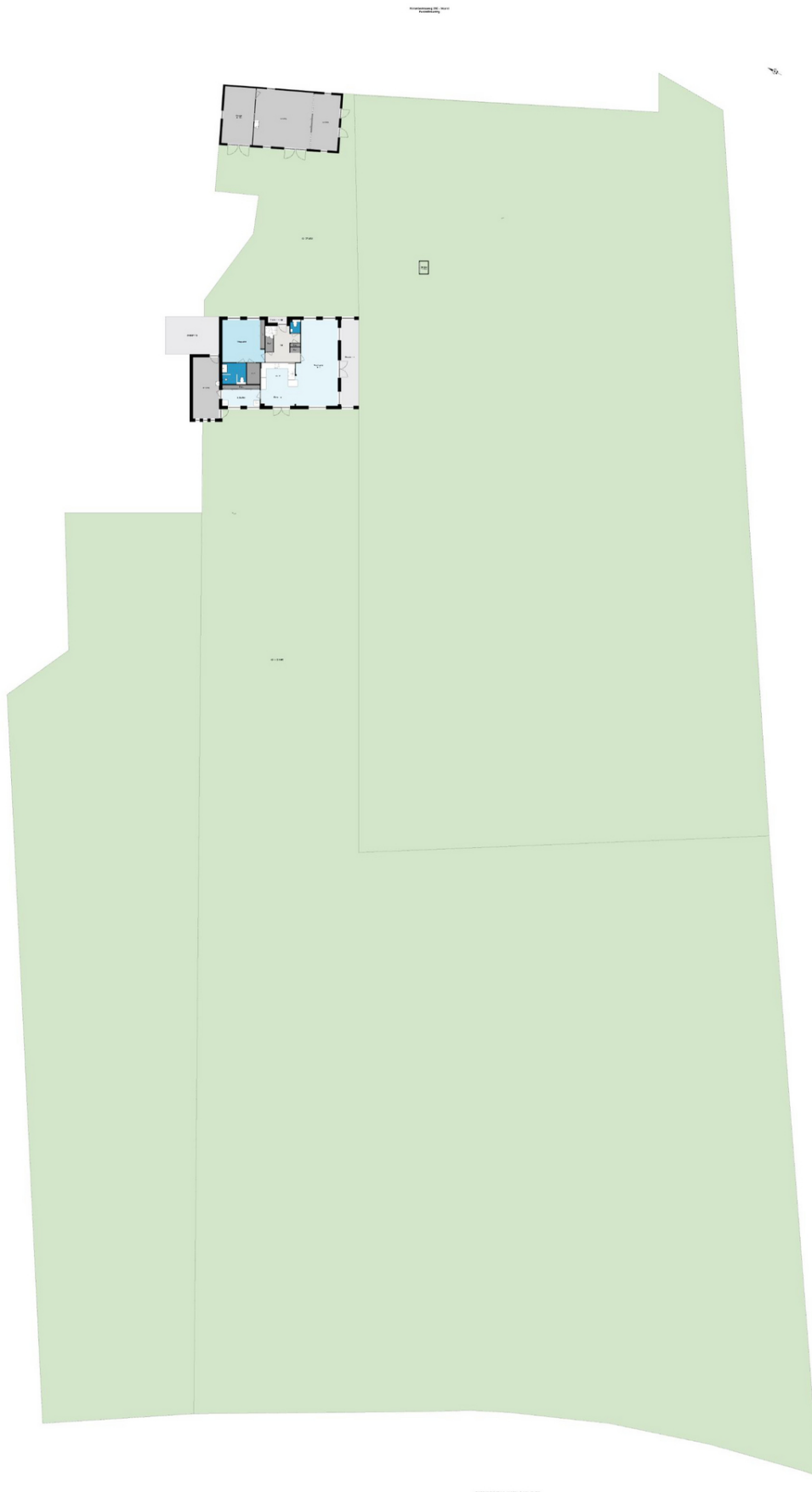

Lange Klarenbeekseweg 29C, Voorst

Plattegronden, situaties, maatvoering ter indicatie. Hier kunnen geen rechten aan worden ontleend.

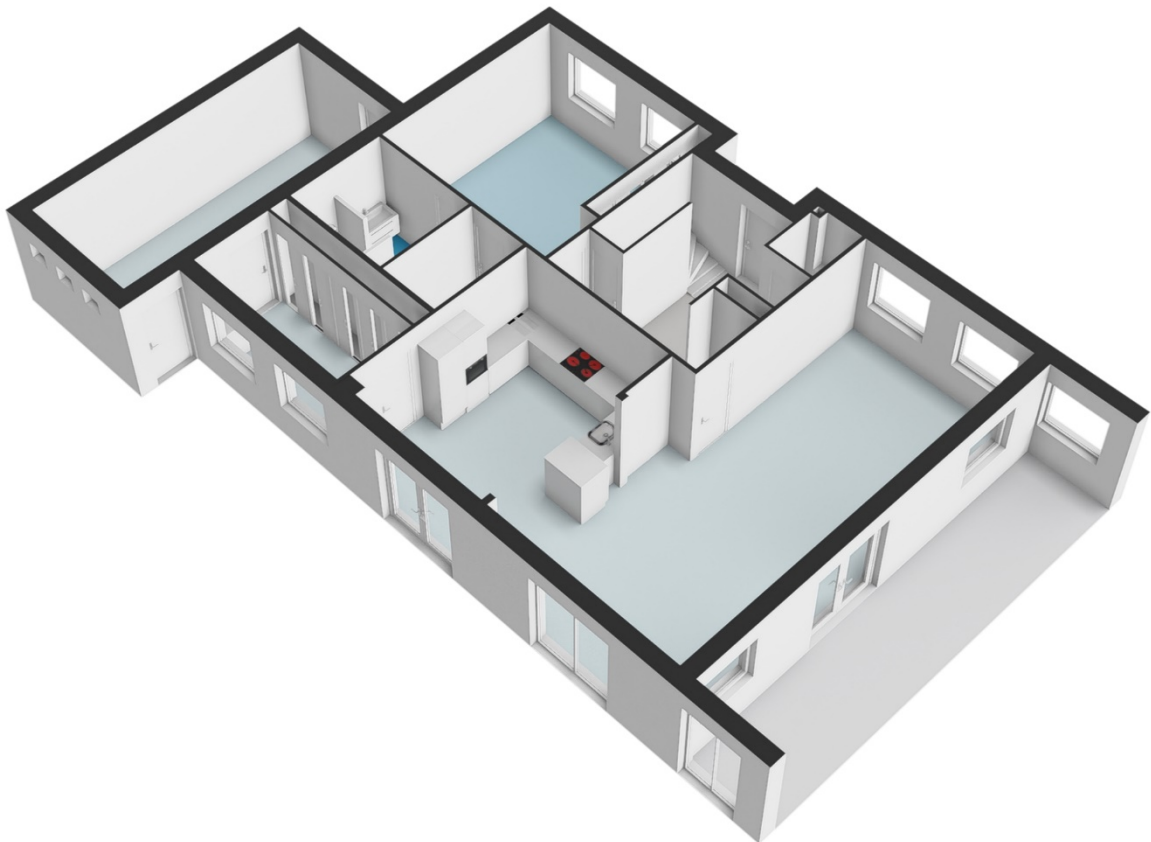
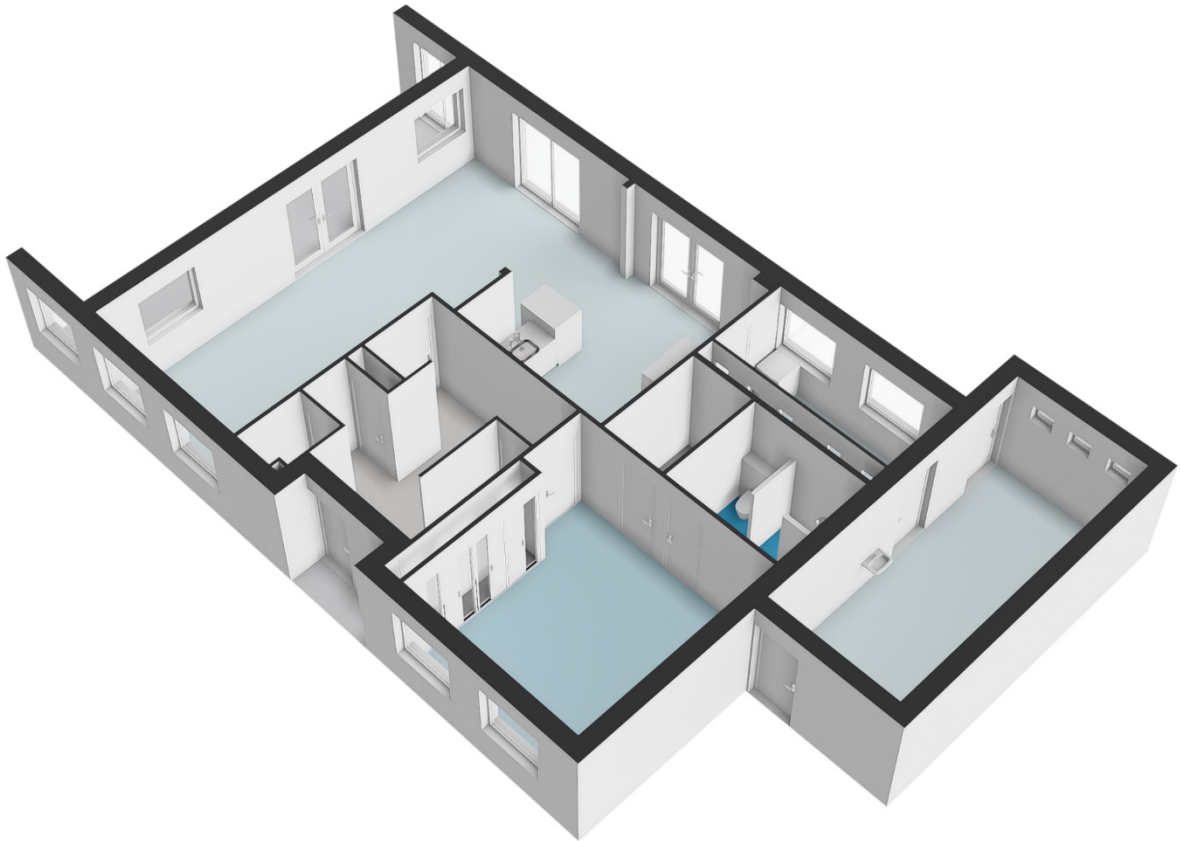

Lange Klarenbeekseweg 29C, Voorst

Plattegronden, situaties, maatvoering ter indicatie. Hier kunnen geen rechten aan worden ontleend.

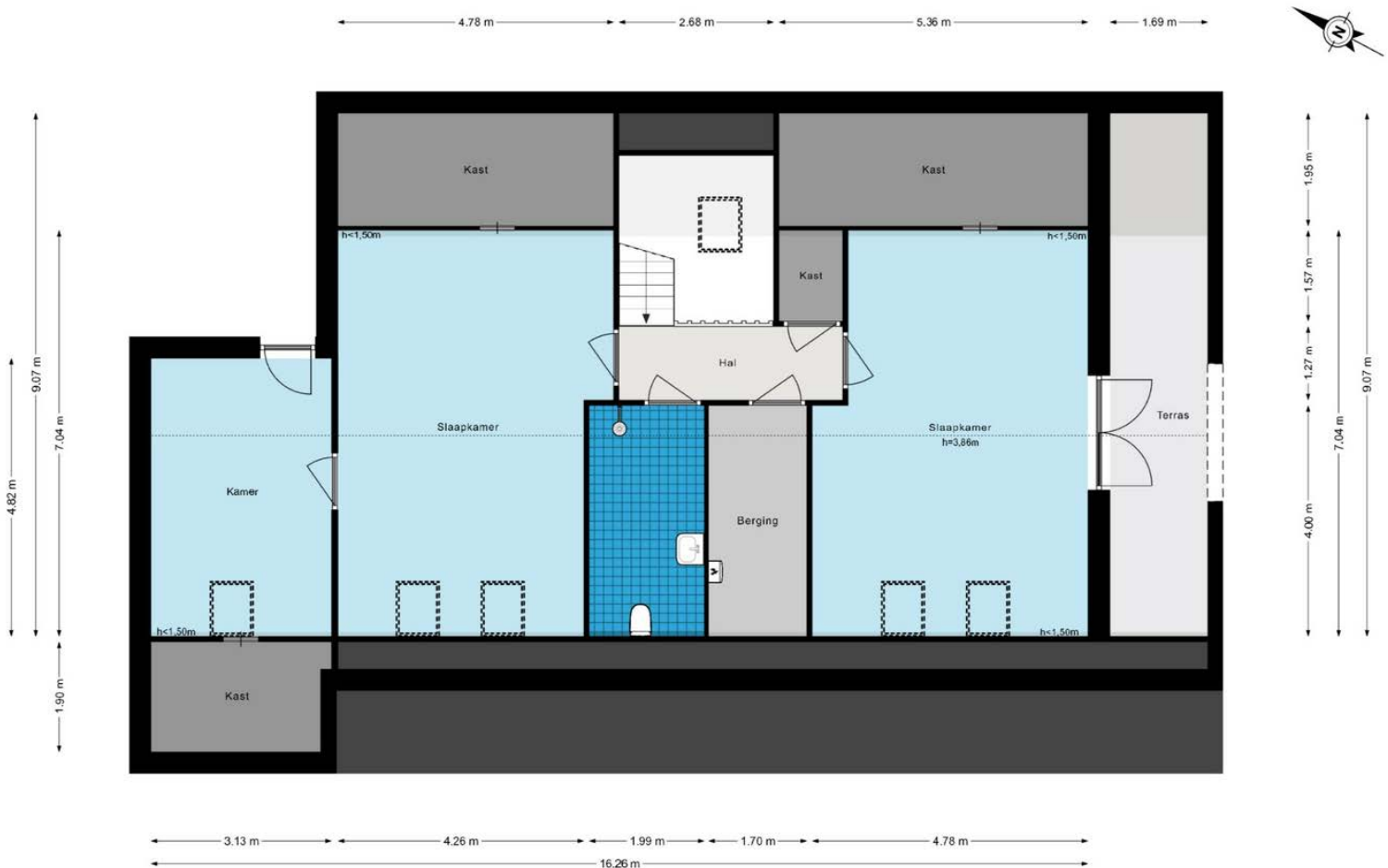
Klarenbeekseweg 29C - Voorst
Eerste verdieping

De plattegronden zijn geproduceerd voor promotionele doeleinden en ter indicatie.
 Aan de plattegronden kunnen geen rechten worden ontleend.
 © www.woningmedia.nl

Lange Klarenbeekseweg 29C, Voorst

Plattegronden, situaties, maatvoering ter indicatie. Hier kunnen geen rechten aan worden ontleend.

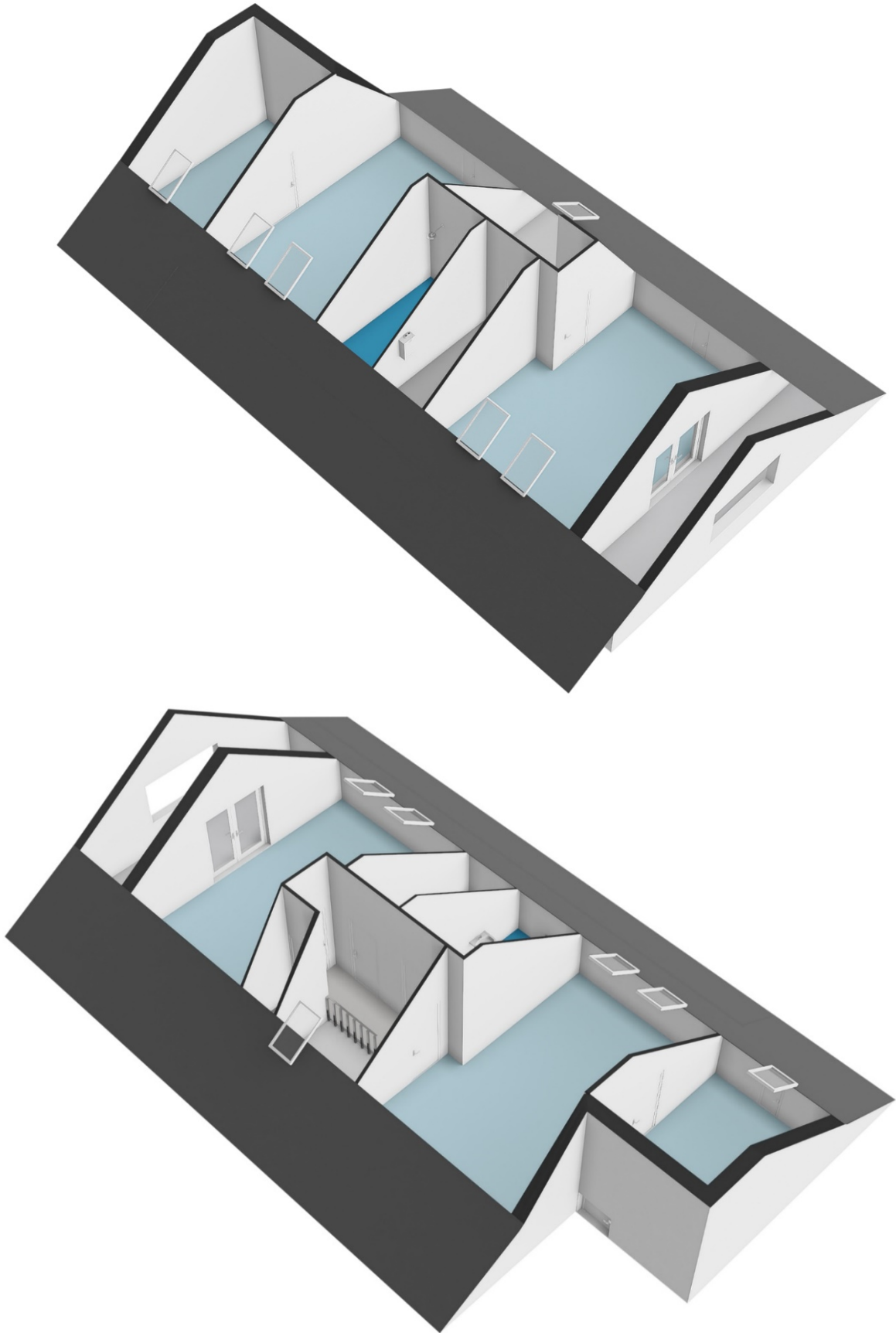

Lange Klarenbeekseweg 29C, Voorst

Plattegronden, situaties, maatvoering ter indicatie. Hier kunnen geen rechten aan worden ontleend.

Klarenbeekseweg 29C - Voorst
Begane grond - Berging

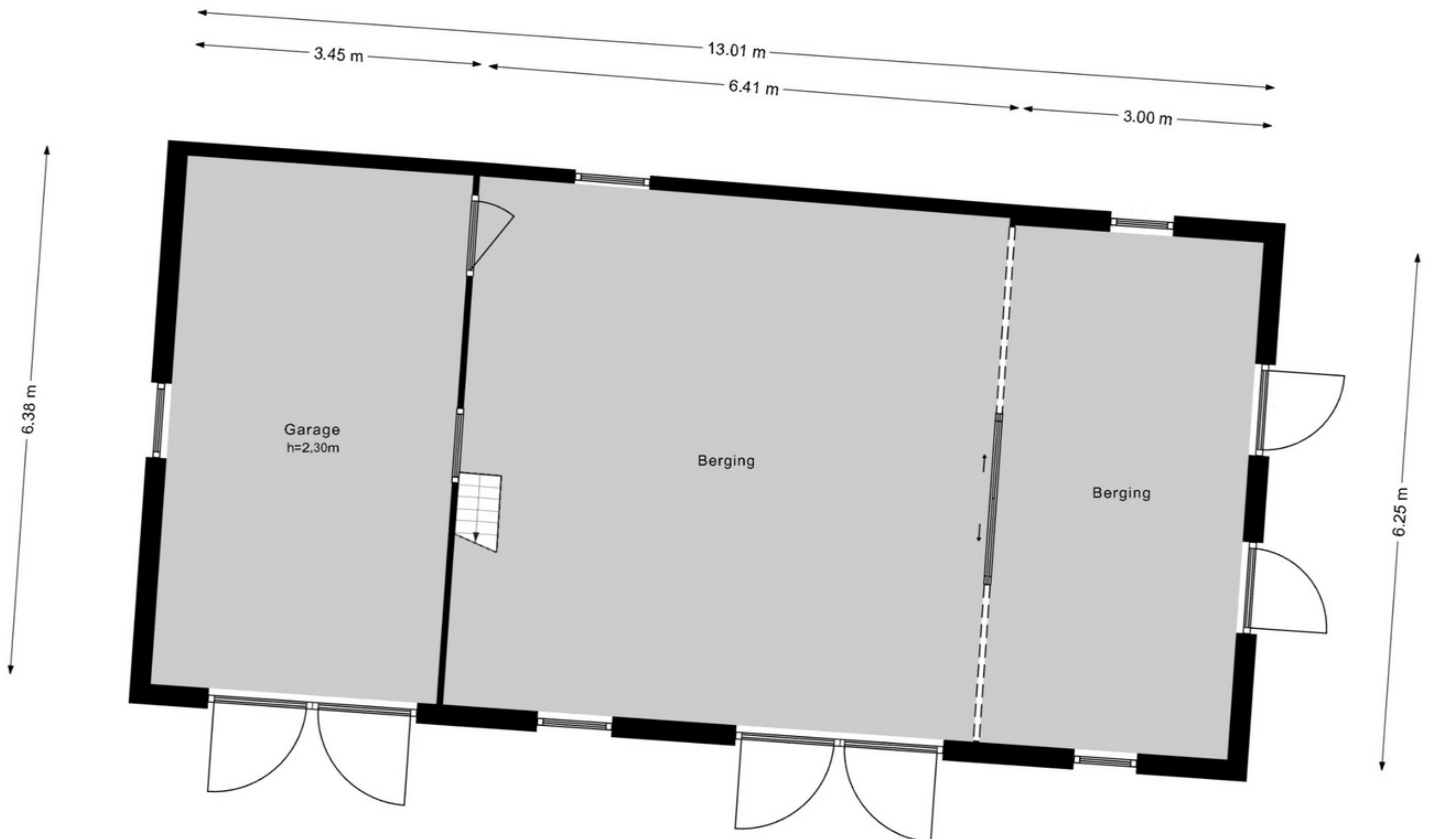

De plattegronden zijn geproduceerd voor promotionele doeleinden en ter indicatie.
Aan de plattegronden kunnen geen rechten worden ontleend.
© www.woningmedia.nl

Lange Klarenbeekseweg 29C, Voorst

Plattegronden, situaties, maatvoering ter indicatie. Hier kunnen geen rechten aan worden ontleend.

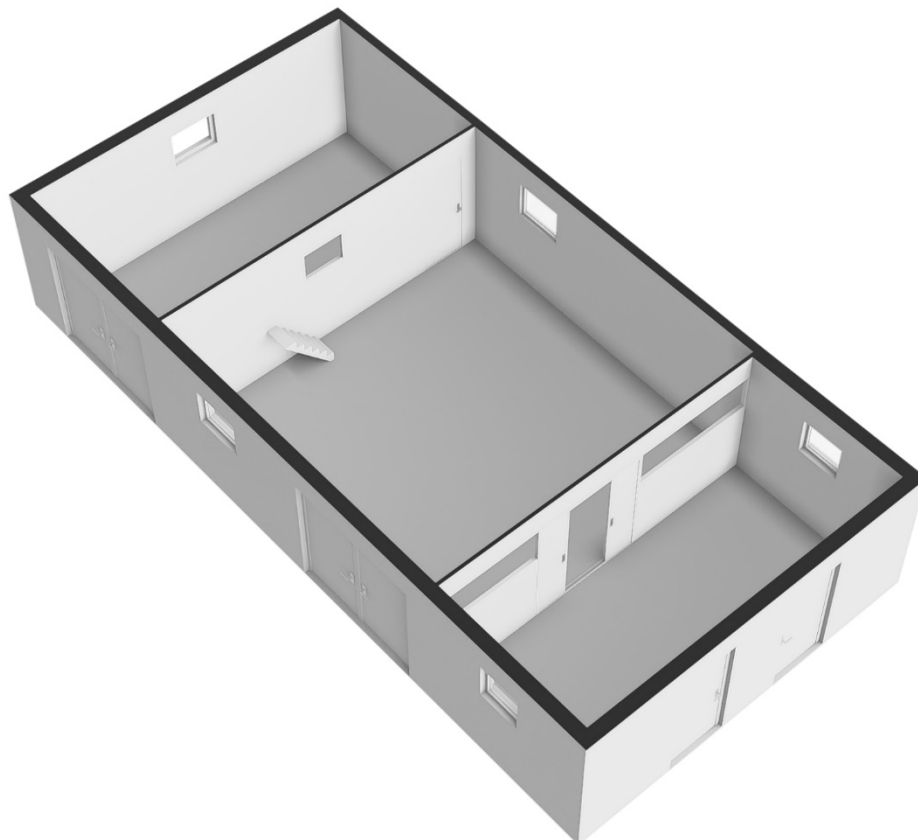
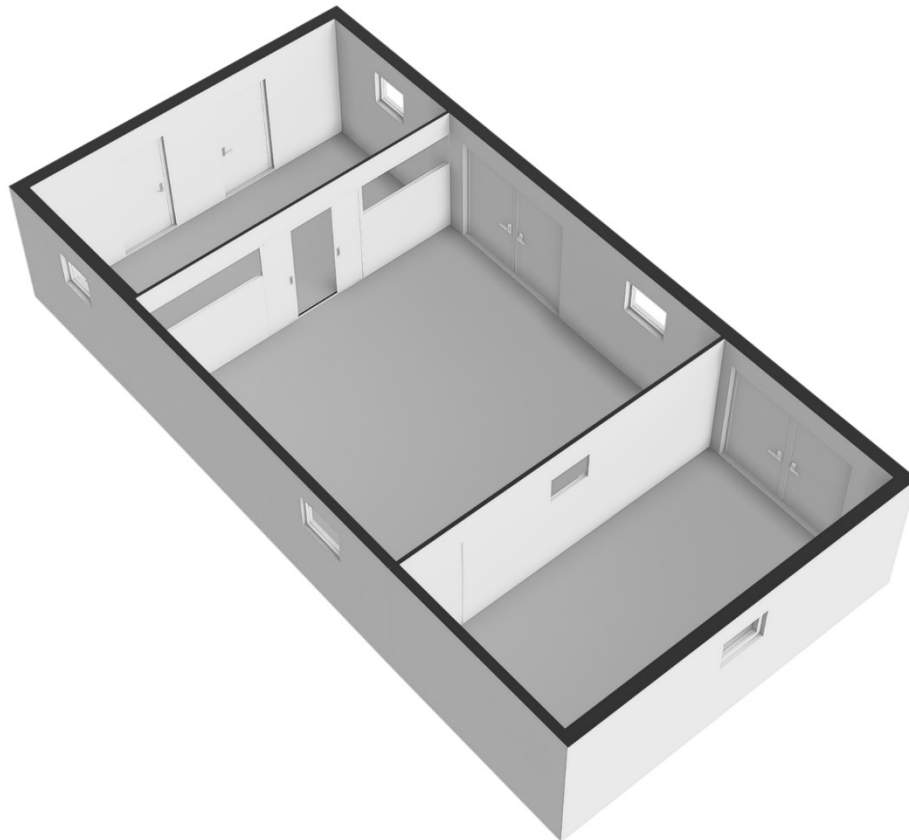

Lange Klarenbeekseweg 29C, Voorst

Plattegronden, situaties, maatvoering ter indicatie. Hier kunnen geen rechten aan worden ontleend.

Klarenbeekseweg 29C - Voorst
Eerste verdieping - Berging

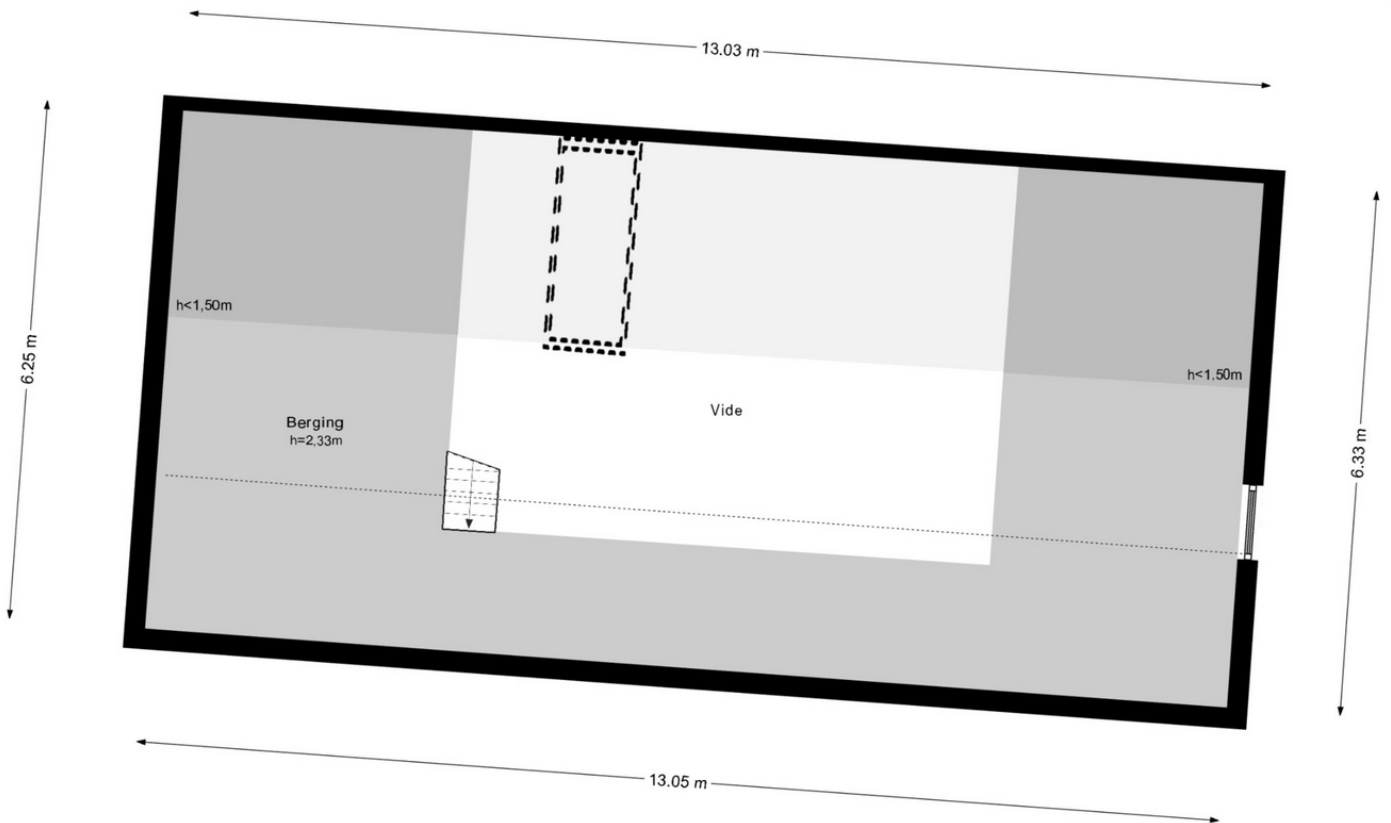

De plattegronden zijn geproduceerd voor promotionele doeleinden en ter indicatie.
Aan de plattegronden kunnen geen rechten worden ontleend.
© www.woningmedia.nl

Lange Klarenbeekseweg 29C, Voorst

Plattegronden, situaties, maatvoering ter indicatie. Hier kunnen geen rechten aan worden ontleend.

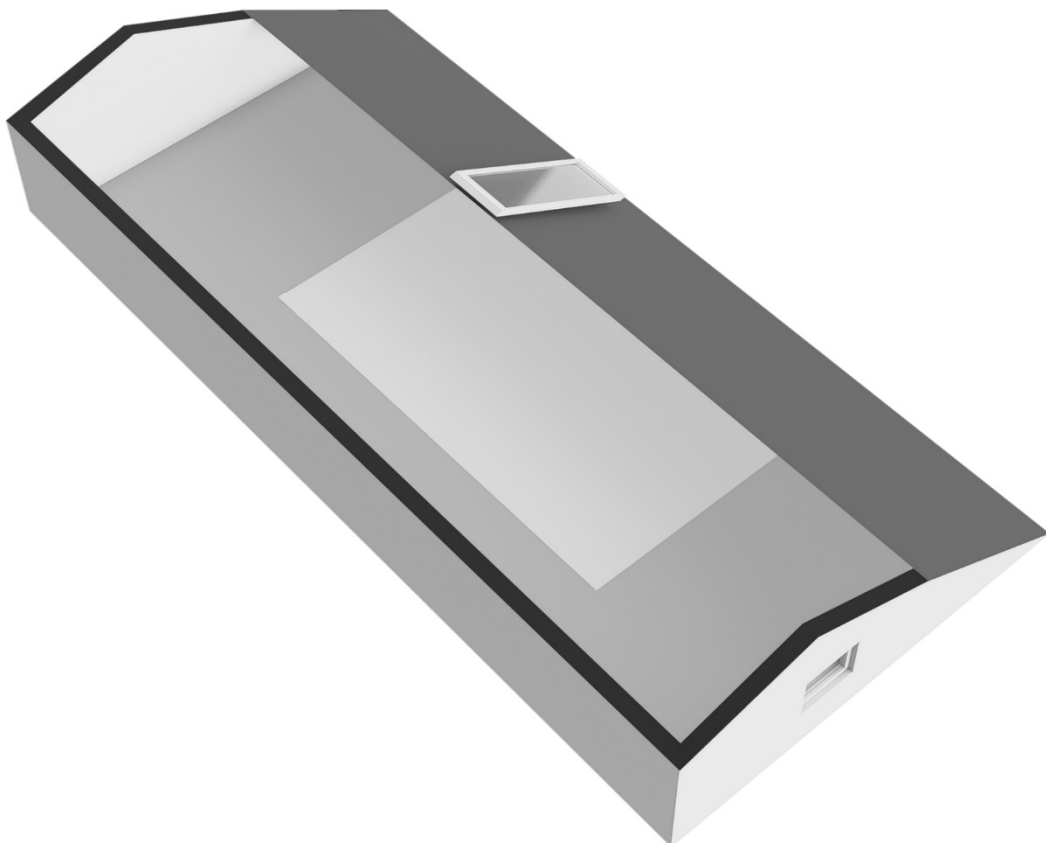
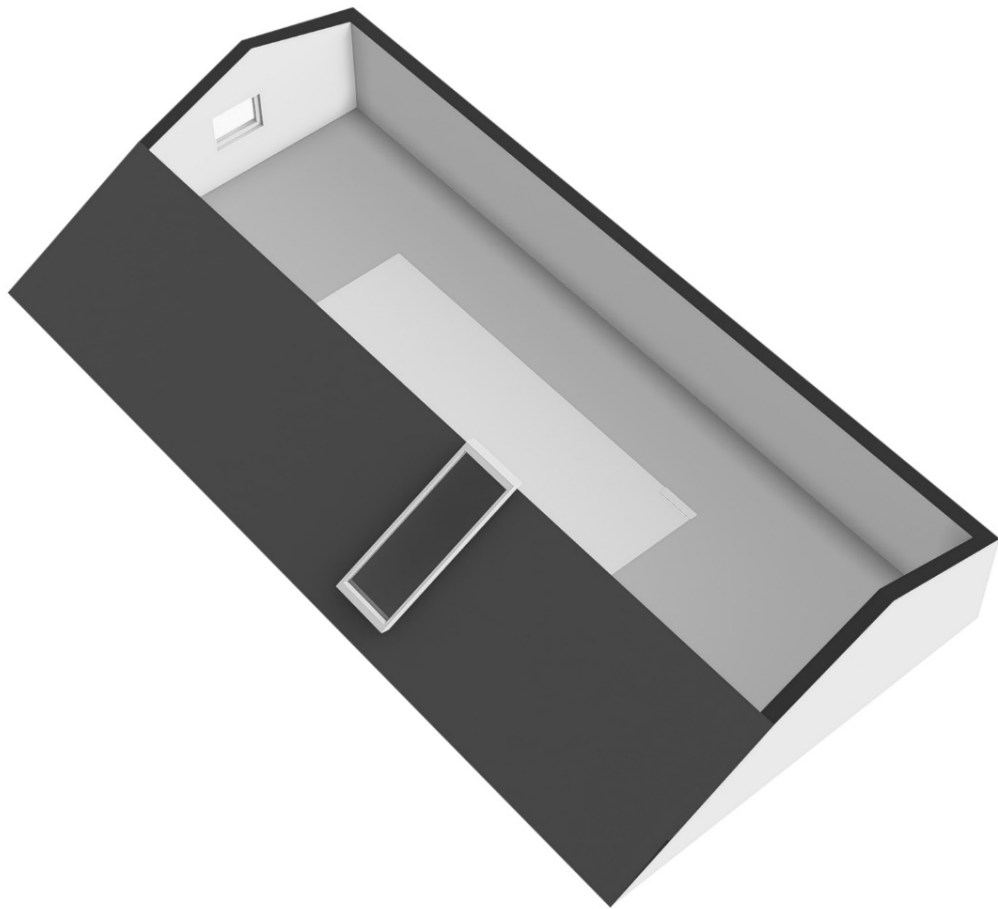

Dalge Klarenbeekseweg 270, Vuurst

Plattegronden, situaties, maatvoering ter indicatie. Hier kunnen geen rechten aan worden ontleend.

Lange Klarenbeekseweg 29C, Voorst

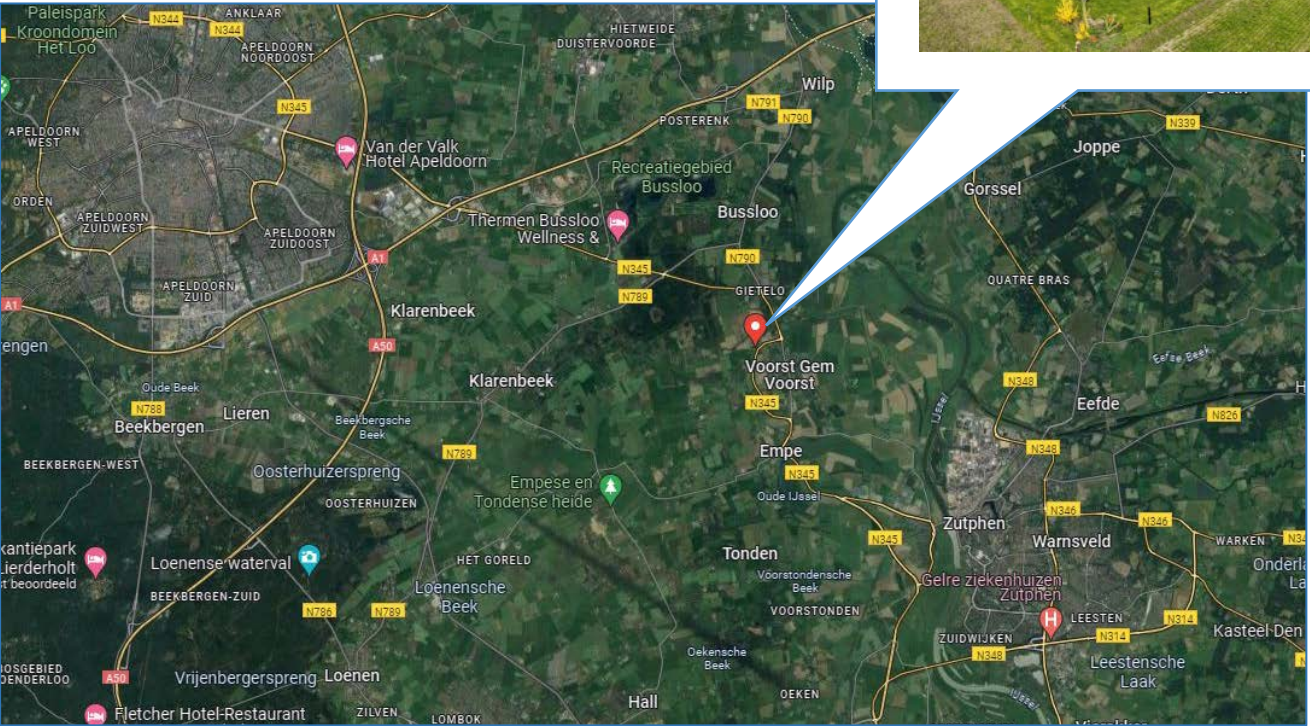
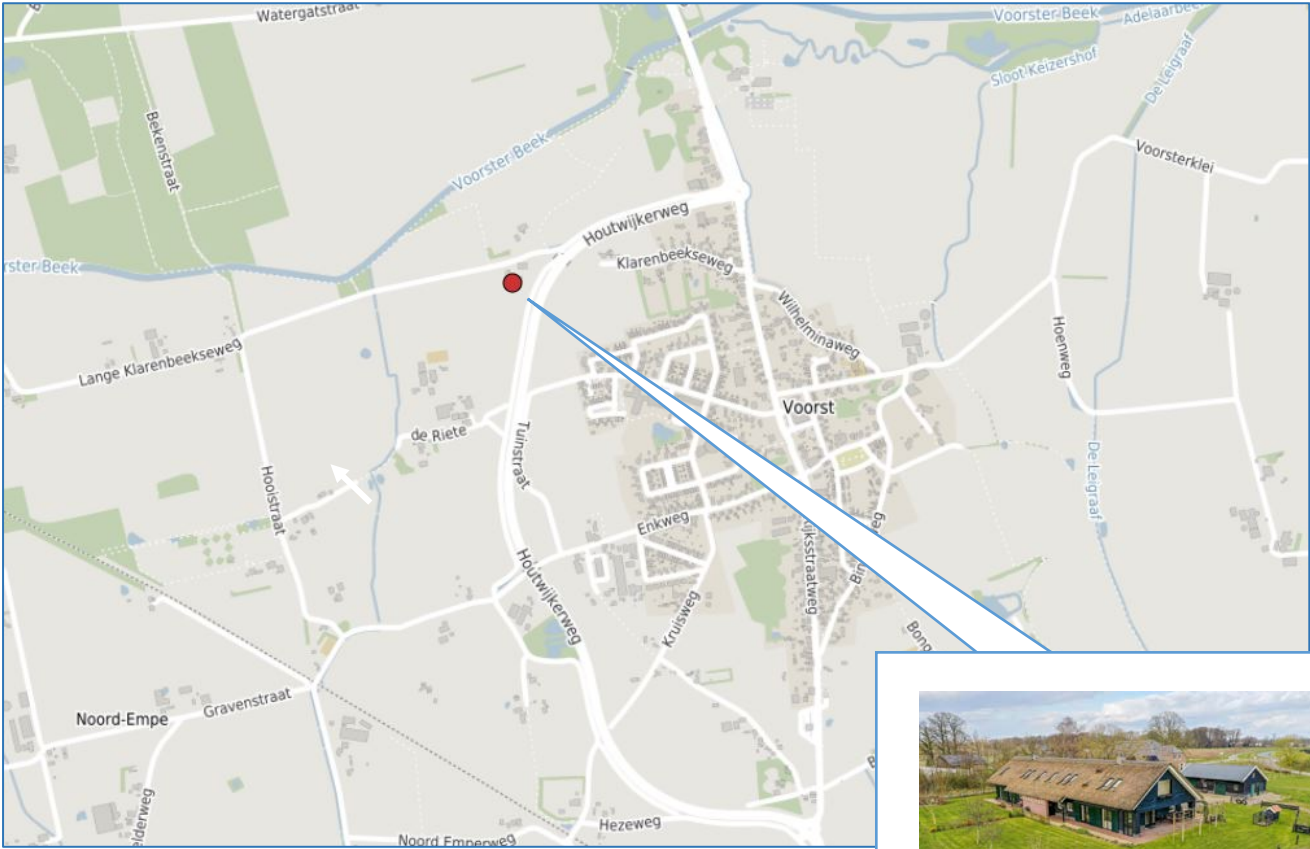

Kadastrale situatie
Lange Klarenbeekseweg 29C, Voorst



Lijst van zaken

Persoonlijke gegevens

Adres te verkopen woning:

Lange Klarenbeekseweg 29 c, 7383 GB Voorst

Datum:

25-03-2024

Voor de onderstaande zaken -ongeacht of ze roerend dan wel onroerend zijn- geldt dat ze soms wel en soms niet in de woning achterblijven. De lijst is bedoeld om duidelijkheid te scheppen om discussies achteraf te voorkomen.

	Blijft achter	Gaat mee	Kan worden overgenomen	N.v.t.
Woning				
<i>Interieur</i>				
Verlichting, te weten:				
- Inbouwspots/dimmers	<input checked="" type="checkbox"/>	<input type="checkbox"/>	<input type="checkbox"/>	<input type="checkbox"/>
- Opbouwspots/armaturen/lampen/dimmers	<input checked="" type="checkbox"/>	<input type="checkbox"/>	<input type="checkbox"/>	<input type="checkbox"/>
- Losse (hang)lampen	<input type="checkbox"/>	<input checked="" type="checkbox"/>	<input type="checkbox"/>	<input type="checkbox"/>
(Losse) kasten, legplanken, te weten:				
- boekenkast kamer	<input checked="" type="checkbox"/>	<input type="checkbox"/>	<input type="checkbox"/>	<input type="checkbox"/>
- nachtkast (groot) slaapkamer begane grond	<input checked="" type="checkbox"/>	<input type="checkbox"/>	<input type="checkbox"/>	<input type="checkbox"/>
Raamdecoratie/zonwering binnen, te weten:				
- Gordijnrails	<input checked="" type="checkbox"/>	<input type="checkbox"/>	<input type="checkbox"/>	<input type="checkbox"/>
- Gordijnen	<input checked="" type="checkbox"/>	<input type="checkbox"/>	<input type="checkbox"/>	<input type="checkbox"/>
- Overgordijnen	<input checked="" type="checkbox"/>	<input type="checkbox"/>	<input type="checkbox"/>	<input type="checkbox"/>
- Vitrages	<input checked="" type="checkbox"/>	<input type="checkbox"/>	<input type="checkbox"/>	<input type="checkbox"/>
- Rolgordijnen	<input checked="" type="checkbox"/>	<input type="checkbox"/>	<input type="checkbox"/>	<input type="checkbox"/>
- Lamellen	<input checked="" type="checkbox"/>	<input type="checkbox"/>	<input type="checkbox"/>	<input type="checkbox"/>
- Jaloezieën	<input type="checkbox"/>	<input type="checkbox"/>	<input type="checkbox"/>	<input checked="" type="checkbox"/>
- (Losse) horren/rolhorren	<input type="checkbox"/>	<input type="checkbox"/>	<input type="checkbox"/>	<input checked="" type="checkbox"/>
Vloerdecoratie, te weten:				
- Vloerbedekking	<input checked="" type="checkbox"/>	<input type="checkbox"/>	<input type="checkbox"/>	<input type="checkbox"/>
- Parketvloer	<input type="checkbox"/>	<input type="checkbox"/>	<input type="checkbox"/>	<input checked="" type="checkbox"/>
- Houten vloer(delen)	<input type="checkbox"/>	<input type="checkbox"/>	<input type="checkbox"/>	<input checked="" type="checkbox"/>
- Laminaat	<input type="checkbox"/>	<input type="checkbox"/>	<input type="checkbox"/>	<input checked="" type="checkbox"/>
- Plavuizen	<input checked="" type="checkbox"/>	<input type="checkbox"/>	<input type="checkbox"/>	<input type="checkbox"/>
- pvc vloer keuken + bijkeuken	<input checked="" type="checkbox"/>	<input type="checkbox"/>	<input type="checkbox"/>	<input type="checkbox"/>
(Voorzet) openhaard met toebehoren	<input type="checkbox"/>	<input type="checkbox"/>	<input type="checkbox"/>	<input checked="" type="checkbox"/>
Allesbrander	<input type="checkbox"/>	<input type="checkbox"/>	<input type="checkbox"/>	<input checked="" type="checkbox"/>
Houtkachel	<input type="checkbox"/>	<input type="checkbox"/>	<input type="checkbox"/>	<input checked="" type="checkbox"/>
(Gas)kachels	<input type="checkbox"/>	<input type="checkbox"/>	<input checked="" type="checkbox"/>	<input type="checkbox"/>

Lijst van zaken



	Blijft achter	Gaat mee	Kan worden overgenomen	N.v.t.
Designradiator(en)	<input checked="" type="checkbox"/>	<input type="checkbox"/>	<input type="checkbox"/>	<input type="checkbox"/>
Radiatorafwerking	<input type="checkbox"/>	<input type="checkbox"/>	<input type="checkbox"/>	<input checked="" type="checkbox"/>
Overige, te weten:				
– Spiegelwanden	<input type="checkbox"/>	<input type="checkbox"/>	<input type="checkbox"/>	<input checked="" type="checkbox"/>
– Schilderij ophangstelsysteem	<input type="checkbox"/>	<input type="checkbox"/>	<input type="checkbox"/>	<input checked="" type="checkbox"/>
Keuken				
Keukenblok (met bovenkasten)	<input checked="" type="checkbox"/>	<input type="checkbox"/>	<input type="checkbox"/>	<input type="checkbox"/>
Keuken (inbouw)apparatuur, te weten:				
– Kookplaat	<input checked="" type="checkbox"/>	<input type="checkbox"/>	<input type="checkbox"/>	<input type="checkbox"/>
– (Gas) fornuis	<input type="checkbox"/>	<input type="checkbox"/>	<input type="checkbox"/>	<input checked="" type="checkbox"/>
– Afzuigkap	<input checked="" type="checkbox"/>	<input type="checkbox"/>	<input type="checkbox"/>	<input type="checkbox"/>
– Magnetron	<input type="checkbox"/>	<input type="checkbox"/>	<input type="checkbox"/>	<input checked="" type="checkbox"/>
– Oven	<input type="checkbox"/>	<input type="checkbox"/>	<input type="checkbox"/>	<input checked="" type="checkbox"/>
– Combi-oven/combimagnetron	<input type="checkbox"/>	<input checked="" type="checkbox"/>	<input type="checkbox"/>	<input type="checkbox"/>
– Koelkast	<input checked="" type="checkbox"/>	<input type="checkbox"/>	<input type="checkbox"/>	<input type="checkbox"/>
– Vriezer	<input type="checkbox"/>	<input type="checkbox"/>	<input type="checkbox"/>	<input checked="" type="checkbox"/>
– Koel-vriescombinatie	<input type="checkbox"/>	<input type="checkbox"/>	<input type="checkbox"/>	<input checked="" type="checkbox"/>
– Vaatwasser	<input checked="" type="checkbox"/>	<input type="checkbox"/>	<input type="checkbox"/>	<input type="checkbox"/>
– Quooker	<input checked="" type="checkbox"/>	<input type="checkbox"/>	<input type="checkbox"/>	<input type="checkbox"/>
– Koffiezetapparaat	<input type="checkbox"/>	<input checked="" type="checkbox"/>	<input type="checkbox"/>	<input type="checkbox"/>
– droger condens	<input type="checkbox"/>	<input checked="" type="checkbox"/>	<input type="checkbox"/>	<input type="checkbox"/>
Keukenaccessoires, te weten:				
–	<input type="checkbox"/>	<input type="checkbox"/>	<input type="checkbox"/>	<input checked="" type="checkbox"/>
Sanitair/sauna				
Toilet met de volgende toebehoren:				
– Toilet	<input checked="" type="checkbox"/>	<input type="checkbox"/>	<input type="checkbox"/>	<input type="checkbox"/>
– Toilethouder	<input checked="" type="checkbox"/>	<input type="checkbox"/>	<input type="checkbox"/>	<input type="checkbox"/>
– Toiletborstel(houder)	<input checked="" type="checkbox"/>	<input type="checkbox"/>	<input type="checkbox"/>	<input type="checkbox"/>
– Fontein	<input checked="" type="checkbox"/>	<input type="checkbox"/>	<input type="checkbox"/>	<input type="checkbox"/>
Badkamer met de volgende toebehoren:				
– Ligbad	<input type="checkbox"/>	<input type="checkbox"/>	<input type="checkbox"/>	<input checked="" type="checkbox"/>
– Jacuzzi/whirlpool	<input type="checkbox"/>	<input type="checkbox"/>	<input type="checkbox"/>	<input checked="" type="checkbox"/>
– Douche (cabine/scherm)	<input type="checkbox"/>	<input type="checkbox"/>	<input type="checkbox"/>	<input checked="" type="checkbox"/>
– Stoomdouche (cabine)	<input type="checkbox"/>	<input type="checkbox"/>	<input type="checkbox"/>	<input checked="" type="checkbox"/>
– Wastafel	<input checked="" type="checkbox"/>	<input type="checkbox"/>	<input type="checkbox"/>	<input type="checkbox"/>
– Wastafelmeubel	<input checked="" type="checkbox"/>	<input type="checkbox"/>	<input type="checkbox"/>	<input type="checkbox"/>
– Planchet	<input checked="" type="checkbox"/>	<input type="checkbox"/>	<input type="checkbox"/>	<input type="checkbox"/>
– Toiletkast	<input checked="" type="checkbox"/>	<input type="checkbox"/>	<input type="checkbox"/>	<input type="checkbox"/>
– Toilet	<input checked="" type="checkbox"/>	<input type="checkbox"/>	<input type="checkbox"/>	<input type="checkbox"/>

Lijst van zaken



	Blijft achter	Gaat mee	Kan worden overgenomen	N.v.t.
- Toiletrolhouder	<input checked="" type="checkbox"/>	<input type="checkbox"/>	<input type="checkbox"/>	<input type="checkbox"/>
- Toiletborstel(houder)	<input checked="" type="checkbox"/>	<input type="checkbox"/>	<input type="checkbox"/>	<input type="checkbox"/>
Sauna met toebehoren	<input type="checkbox"/>	<input type="checkbox"/>	<input type="checkbox"/>	<input checked="" type="checkbox"/>
<i>Exterieur/Installaties/Veiligheid/Energiebesparing</i>				
Schotel/antenne	<input type="checkbox"/>	<input type="checkbox"/>	<input type="checkbox"/>	<input checked="" type="checkbox"/>
Brievenbus	<input checked="" type="checkbox"/>	<input type="checkbox"/>	<input type="checkbox"/>	<input type="checkbox"/>
Kluis	<input type="checkbox"/>	<input type="checkbox"/>	<input type="checkbox"/>	<input checked="" type="checkbox"/>
(Voordeur)bel	<input checked="" type="checkbox"/>	<input type="checkbox"/>	<input type="checkbox"/>	<input type="checkbox"/>
Alarminstallatie	<input type="checkbox"/>	<input type="checkbox"/>	<input type="checkbox"/>	<input checked="" type="checkbox"/>
(Veiligheids)sloten en overige inbraakpreventie	<input type="checkbox"/>	<input type="checkbox"/>	<input type="checkbox"/>	<input checked="" type="checkbox"/>
Rookmelders	<input checked="" type="checkbox"/>	<input type="checkbox"/>	<input type="checkbox"/>	<input type="checkbox"/>
(Klok)thermostaat	<input checked="" type="checkbox"/>	<input type="checkbox"/>	<input type="checkbox"/>	<input type="checkbox"/>
Airconditioning	<input type="checkbox"/>	<input type="checkbox"/>	<input type="checkbox"/>	<input checked="" type="checkbox"/>
Warmwatervoorziening, te weten:				
- CV-installatie	<input checked="" type="checkbox"/>	<input type="checkbox"/>	<input type="checkbox"/>	<input type="checkbox"/>
- Boiler	<input type="checkbox"/>	<input type="checkbox"/>	<input type="checkbox"/>	<input checked="" type="checkbox"/>
- Geiser	<input type="checkbox"/>	<input type="checkbox"/>	<input type="checkbox"/>	<input checked="" type="checkbox"/>
Screens	<input type="checkbox"/>	<input type="checkbox"/>	<input type="checkbox"/>	<input checked="" type="checkbox"/>
Rolluiken	<input type="checkbox"/>	<input type="checkbox"/>	<input type="checkbox"/>	<input checked="" type="checkbox"/>
Zonwering buiten	<input type="checkbox"/>	<input type="checkbox"/>	<input type="checkbox"/>	<input checked="" type="checkbox"/>
Isolatievoorzieningen (voorzetramen/radiatorfolie etc.), te weten:				
-	<input type="checkbox"/>	<input type="checkbox"/>	<input type="checkbox"/>	<input checked="" type="checkbox"/>
Telefoonaansluiting/internetaansluiting	<input checked="" type="checkbox"/>	<input type="checkbox"/>	<input type="checkbox"/>	<input type="checkbox"/>
Veiligheidsschakelaar wasautomaat	<input type="checkbox"/>	<input type="checkbox"/>	<input type="checkbox"/>	<input checked="" type="checkbox"/>
Waterslot wasautomaat	<input type="checkbox"/>	<input type="checkbox"/>	<input type="checkbox"/>	<input checked="" type="checkbox"/>
Zonnepanelen op de schuur 12 panelen	<input checked="" type="checkbox"/>	<input type="checkbox"/>	<input type="checkbox"/>	<input type="checkbox"/>
Oplaadpunt elektrische auto	<input type="checkbox"/>	<input type="checkbox"/>	<input type="checkbox"/>	<input checked="" type="checkbox"/>
Tuin				
<i>Inrichting</i>				
Tuinaanleg/bestrating	<input type="checkbox"/>	<input type="checkbox"/>	<input type="checkbox"/>	<input checked="" type="checkbox"/>
Beplanting	<input checked="" type="checkbox"/>	<input type="checkbox"/>	<input type="checkbox"/>	<input type="checkbox"/>
<i>Verlichting/installaties</i>				
Buitenverlichting	<input checked="" type="checkbox"/>	<input type="checkbox"/>	<input type="checkbox"/>	<input type="checkbox"/>
Tijd- of schemerschakelaar/bewegingsmelder	<input type="checkbox"/>	<input type="checkbox"/>	<input type="checkbox"/>	<input checked="" type="checkbox"/>
<i>Bebouwing</i>				
Tuinhuis/buitenberging	<input type="checkbox"/>	<input type="checkbox"/>	<input type="checkbox"/>	<input checked="" type="checkbox"/>
Kasten/werkbank in tuinhuis/berging	<input checked="" type="checkbox"/>	<input type="checkbox"/>	<input type="checkbox"/>	<input type="checkbox"/>
(Broei)kas	<input type="checkbox"/>	<input type="checkbox"/>	<input type="checkbox"/>	<input checked="" type="checkbox"/>
kippenhok	<input checked="" type="checkbox"/>	<input type="checkbox"/>	<input type="checkbox"/>	<input type="checkbox"/>
	<input type="checkbox"/>	<input type="checkbox"/>	<input type="checkbox"/>	<input checked="" type="checkbox"/>

Lijst van zaken



Blijft achter **Gaat mee** **Kan worden overgenomen** **N.v.t.**

Overig

Overige tuin, te weten:

- (Sier)hek	<input type="checkbox"/>	<input type="checkbox"/>	<input type="checkbox"/>	<input checked="" type="checkbox"/>
- Vlaggenmast(houder)	<input type="checkbox"/>	<input type="checkbox"/>	<input type="checkbox"/>	<input checked="" type="checkbox"/>

Overig

Zijn er zaken die geen eigendom zijn van verkoper omdat er sprake is van een leasecontract of huurcontract. Zo ja, neemt verkoper de zaak mee of wordt het betreffende contract overgenomen?

	Ja	Nee	Gaat mee	Moet worden overgenomen
CV	<input type="checkbox"/>	<input checked="" type="checkbox"/>	<input type="checkbox"/>	<input type="checkbox"/>
Boiler	<input type="checkbox"/>	<input checked="" type="checkbox"/>	<input type="checkbox"/>	<input type="checkbox"/>
Zonnepanelen	<input type="checkbox"/>	<input checked="" type="checkbox"/>	<input type="checkbox"/>	<input type="checkbox"/>
Bijlage(n) over te nemen contracten:				
- N.v.t.				

De meest gestelde vragen

Vanaf het moment dat uw interesse gewekt wordt in een woning tot het moment waarop u het contract van uw nieuwe huis tekent, loopt u tegen allerlei vragen aan. Niet zo vreemd, want een huis kopen doet u niet elke dag.

Een makelaar van de NVM doet dat wel, daarom kunnen we u op de meeste vragen snel een goed antwoord geven. Hieronder beantwoorden we de meest gestelde vragen zodat u weet waar u staat wanneer u op zoek gaat naar dat huis van uw dromen.

Wanneer ben ik in onderhandeling?

U bent pas in onderhandeling als de verkopende partij reageert op uw bod door een tegenbod te doen. U bent echter nog niet in onderhandeling als de verkopende makelaar aangeeft dat hij uw bod met de verkoper zal bespreken.

Mag een makelaar doorgaan met bezichtigingen als er al over een bod onderhandeld wordt?

Ja, dat mag. Een onderhandeling hoeft namelijk nog niet tot een verkoop te leiden. Bovendien kan het zijn dat de verkoper graag wil weten of er meer belangstelling is. Overigens mag ook met meer dan één gegadigde tegelijk worden onderhandeld. Een NVM-makelaar moet dit wel duidelijk melden. Vaak zal de verkopende NVM-makelaar aan belangstellenden vertellen dat een pand, zoals dat heet, 'onder bod' is. Als belangstellende mag u dan wel een bod uitbrengen, maar de makelaar mag dan pas met u in onderhandeling treden als de onderhandeling met de eerste geïnteresseerde beëindigd is. De NVM-makelaar doet geen mededelingen over de hoogte van biedingen. Dit zou namelijk overbieden kunnen uitlokken.

Wanneer ik de vraagprijs bied, moet de verkoper de woning dan aan mij verkopen?

Nee. De Hoge Raad heeft bepaald dat de vraagprijs moet worden gezien als een uitnodiging tot het doen van een bod. Ook als u de vraagprijs biedt, kan de verkoper dus nog beslissen of hij uw bod aanvaardt of niet, of dat hij zijn makelaar een tegenbod laat doen.

Kan de verkoper de vraagprijs van een woning tijdens de onderhandeling verhogen?

Ja, de verkoper kan besluiten de vraagprijs te verhogen of te verlagen. Daarnaast kunt u als potentiële koper echter ook besluiten om tijdens de onderhandelingen uw bod weer te verlagen. Zodra de verkopende partij een tegenbod doet, vervalt namelijk uw eerder gedane bod.

De meest gestelde vragen

Hoe komt de koop tot stand?

Als verkoper en koper het eens zijn over de belangrijkste zaken (zoals de prijs, de opleveringsdatum en de ontbindende voorwaarden), legt de verkopende makelaar de afspraken schriftelijk vast in een koopakte. Ontbindende voorwaarden zijn hierin een belangrijk onderwerp. U krijgt als koper niet automatisch een ontbindende voorwaarde.

Wilt u bijvoorbeeld een ontbindende voorwaarde voor de financiering, dan moet u dit melden bij het uitbrengen van uw bod. Het is dan ook belangrijk dat de partijen het eens zijn over aanvullende afspraken en ontbindende voorwaarden voordat de koopakte wordt opgemaakt.

Zodra beide partijen de koopakte hebben ondertekend en de koper een afschrift van deze akte heeft ontvangen, treedt voor u als particuliere koper de wettelijke bedenktijd van drie dagen in werking. Binnen deze tijd kunt u als koper alsnog afzien van de aankoop.

Doet u dit niet, zijn de financiën rond en vormen ook eventuele andere ontbindende voorwaarden geen obstakel meer, dan zal op de afgesproken opleveringsdatum de overdracht plaatsvinden bij de notaris.

Mag een makelaar van de NVM tijdens de onderhandeling het systeem van verkoop wijzigen?

Ja, dat mag. Soms zijn er zo veel belangstellenden die de vraagprijs bieden of benaderen, dat het moeilijk te bepalen is wie de beste koper is. In dat geval kan de verkopende makelaar - in overleg met de verkoper - besluiten de lopende onderhandelingen af te breken en de biedprocedure te wijzigen om vervolgens te kiezen voor bijvoorbeeld een inschrijvingsprocedure. Hierbij hebben alle bidders een gelijke kans om het hoogste bod uit te brengen. Alvorens het systeem te wijzigen, dient de makelaar uiteraard eerst de eventueel gedane toezeggingen na te komen.

Mag een makelaar van de NVM een belachelijk hoge prijs vragen voor een woning?

De verkoper bepaalt in overleg met zijn NVM-makelaar waarvoor hij zijn woning verkoopt. De koper kan onderhandelen over de prijs, maar de verkoper beslist.

Wat is een optie?

Een optie in juridische zin geeft een partij de keuze om door een eenzijdige verklaring een koopovereenkomst met een andere partij te sluiten. Partijen zijn het dan wel eens over de voorwaarden van de koop, maar de koper krijgt bijvoorbeeld nog een week bedenktijd. Bij de aankoop van een nieuwbouwwoning is zo'n optie nog wel gebruikelijk. Bij het aankopen van een bestaande woning niet. Het begrip 'optie' wordt daarbij vaak ten onrechte gebruikt.

De meest gestelde vragen

Dan heeft het de betekenis van bepaalde toezeggingen die een verkopende NVM-makelaar kan doen aan een belangstellende koper tijdens het onderhandelingsproces. Zo'n toezegging kan bijvoorbeeld inhouden dat een belangstellende koper een paar dagen de tijd krijgt om na te denken over een bod.

De makelaar van de NVM zal in de tussentijd proberen niet met een andere partij in onderhandeling te gaan. De belangstellende koper kan deze tijd gebruiken om een beter inzicht te krijgen in zijn financiering of in de gebruiksmogelijkheden van de woning. Een optie kunt u niet eisen; de verkoper en de verkopende NVM-makelaar beslissen zelf of er in een onderhandelingsproces bepaalde toezeggingen worden gedaan.

Moet een makelaar als eerste met mij in onderhandeling gaan als ik de eerste ben die belt voor een bezichtiging of als ik als eerste een bod uitbreng?

Nee. De verkopende makelaar bepaalt samen met de verkoper de verkoopprocedure. Hebt u serieus belangstelling, vraag de makelaar dan wat uw positie is. Dat kan teleurstelling voorkomen.

Zit de makelaarscourtage in de 'kosten koper'?

Nee. Onder 'kosten koper' vallen de kosten die de overheid koppelt aan de overdracht van een woning. Dat zijn de overdrachtsbelasting, de notariskosten voor het opmaken van de leveringsakte en de kosten voor het inschrijven daarvan in de registers. Daarnaast dient de koper rekening te houden met de (notaris)kosten voor de opmaak en inschrijving van de hypotheekakte.

Heeft de verkopende partij een makelaar ingeschakeld om de woning te verkopen, dan komen de kosten hiervan voor zijn rekening. De verkopende makelaar is immers belangenbehartiger van de verkoper en niet van u als koper.

Om deze reden is het doorgaans ook verstandig om zelf een makelaar van de NVM in te schakelen. De makelaarscourtage voor een aankopende makelaar komt wel voor rekening van de koper.

Kent de NVM makelaars die gespecialiseerd zijn?

Er zijn diverse makelaars met een bepaald specialisme bij de NVM aangesloten. De NVM beschikt over een uitgebreide zoekmachine. Hierin zijn ook alle bij de NVM bekende specialisten opgenomen.

U kunt ook bij de NVM navragen of het door u gewenste specialisme aanwezig is via telefoonnummer 030-6085189 of per cv@nvm.nl. Vergeet dan niet om het gewenste specialisme en uw adres te vermelden.

De meest gestelde vragen

Wat zijn de marktontwikkelingsgegevens van de woningmarkt in mijn regio?

De mediane verkoopcijfers per regio en voor geheel Nederland, uitgesplitst in vijf typen woningen, kunt u vinden bij de marktinformatie op www.nvm.nl. Hierbij wordt ook een technische toelichting op de NVM-cijfers gegeven. Tevens vindt u kwartaalcijfers vanaf 1985 per regio, zonder uitsplitsing in type woningen. Mocht u meer specifieke informatie wensen dan is deze tegen betaling verkrijgbaar (mits beschikbaar), vanaf 150 euro. U kunt hiertoe een schriftelijk verzoek indienen bij de NVM, afdeling Data&Research, Postbus 2222, 3430 DC Nieuwegein. U kunt ook een e-mail info@nvm.nl sturen.

Waar vind ik de algemene voorwaarden?

De Algemene Consumentenvoorwaarden NVM zijn tot stand gekomen in overleg met Consumentenbond en Vereniging Eigen Huis in het kader van de Coördinatiegroep Zelfreguleringsoverleg van de Sociaal Economische Raad. Ze zijn in werking getreden per 1 februari 2010.

Op 1 juli 2018 zijn er enkele kleine aanpassingen geweest. U kunt hier de laatste versie downloaden op www.nvm.nl





Geen standaard-
oplossingen, maar
maatwerk in úw belang.



Wilbrink

Altijd een goede uitkomst

financiële diensten bv

Geldzaken zijn nauw verweven met alle facetten van ons leven. Uw inkomen, uw huis, uw hypotheek, uw verzekeringen: in zekere zin hangt alles nauw met elkaar samen. In dat licht is het prettig om te weten dat Wilbrink Financiële Diensten B.V. u kan adviseren op het gebied van hypotheek en assurantien. Onze aanpak is gelijk aan die van Wilbrink Makelaardij: gedegen, rustig en met een luisterend oor voor uw wensen.

Wilbrink Financiële Diensten B.V. is in staat uw huidige hypotheek en verzekeringen onafhankelijk te beoordelen en te voorzien van een passend advies. Mocht u willen overstappen naar onze hypotheek en assurantien, dan begeleiden wij u daarin professioneel. We wijzen u bijvoorbeeld graag op de pluspunten.

Een greep uit de geboden diensten:

- Advisering bij de keuze van de voor u beste hypotheek.
- Advisering inzake uw pakket aan verzekeringen. Van woonhuis- en autoverzekeringen tot auto- en inkomensverzekeringen.

Altijd een antwoord op uw vragen

De financieel adviseurs van Wilbrink Financiële Diensten B.V. hebben in de regio uitstekende contacten met notarissen, fiscalisten en andere juridische adviseurs. Dit betekent dat u ons altijd mag benaderen met uw financiële vragen van juridische of fiscale aard. Binnen ons netwerk leggen wij uw vraag dan discreet voor aan de passende specialist, zonder dat u hiervoor zelf op pad hoeft. Een geruststellende gedachte.

De voordelen van Wilbrink Financiële Diensten B.V.:

- Bekend met de regio.
- Geen accent op verkoop, maar op advisering.
- Geen standaardoplossingen, maar maatwerk in úw belang.

Een verkennend gesprek kan altijd...

Onze financiële diensten zijn veelzijdig. In een verkennend gesprek luisteren wij graag naar u. U bent op ons kantoor welkom, maar met evenveel genoegen komen wij bij u thuis.

P.R. Bijsterbosch, financieel adviseur
Dorpstraat 47, 7361 AR Beekbergen
T (055) 506 48 18
info@wilfin.nl
www.wilbrinkfinancieel.nl



woningmakelaardij



agrarisch & landelijk vastgoed

Dorpstraat 47, 7361 AR Beekbergen

T (055) 506 13 97, F (055) 506 20 81

info@wilbrinkmakelaardij.nl

www.wilbrinkmakelaardij.nl



financiële diensten bv

Postbus 37, 7360 ZX Beekbergen

T (055) 506 48 18, F (055) 506 35 89

info@wilfin.nl

www.wilfin.nl

